



Перепись населения и сельскохозяйственная перепись 2024 г. в ГРУЗИИ



ГОГИТА ТОДРАДЗЕ

Исполнительный директор
Национальное статистическое управление Грузии (ГЕОСТАТ)

105 лет развития



63 сотрудника и 4 подразделения в 1919

году

- Статистика сельского хозяйства
- Статистика занятости, торговли и промышленности
- Статистика транспорта
- Демографическая статистика

900 сотрудников в 2024 году

- 213 постоянных сотрудников
- 80 подрядчиков
- 600 переписчиков
- 11 отделов
- 23 подразделений
- 11 региональных офисов



WWW.GEOSTAT.GE



Миссия и ценности



Надежные данные для верных решений!

Надежность



Объективность



Конфиденциальность



Профессиональная
независимость



Эффективность

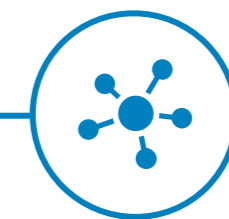

Стратегия НСС ГРУЗИИ, 2024-2027



NATIONAL STRATEGY
FOR THE DEVELOPMENT OF
OFFICIAL STATISTICS
OF GEORGIA

2024 - 2027

1



Улучшить
качество данных

2



Обеспечить более
высокое доверие
и повысить
достоверность
данных

3



Упростить
использование
данных



Законодательная база



Новый закон об «Официальной статистике Грузии» от 30 августа 2023 года

В новом законе излагаются:

- ❑ Цели проведения переписи
- ❑ Обязанности граждан
- ❑ Основные принципы
- ❑ Ответственные организации
- ❑ Конфиденциальность информа



Переписи населения в ГРУЗИИ

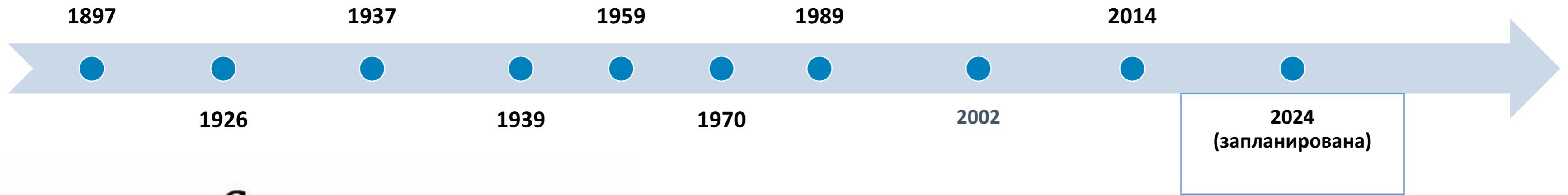

Census



Перепись населения и сельскохозяйственная перепись

2024 года



Период проведения переписи:
14 ноября – 19 декабря 2024 года

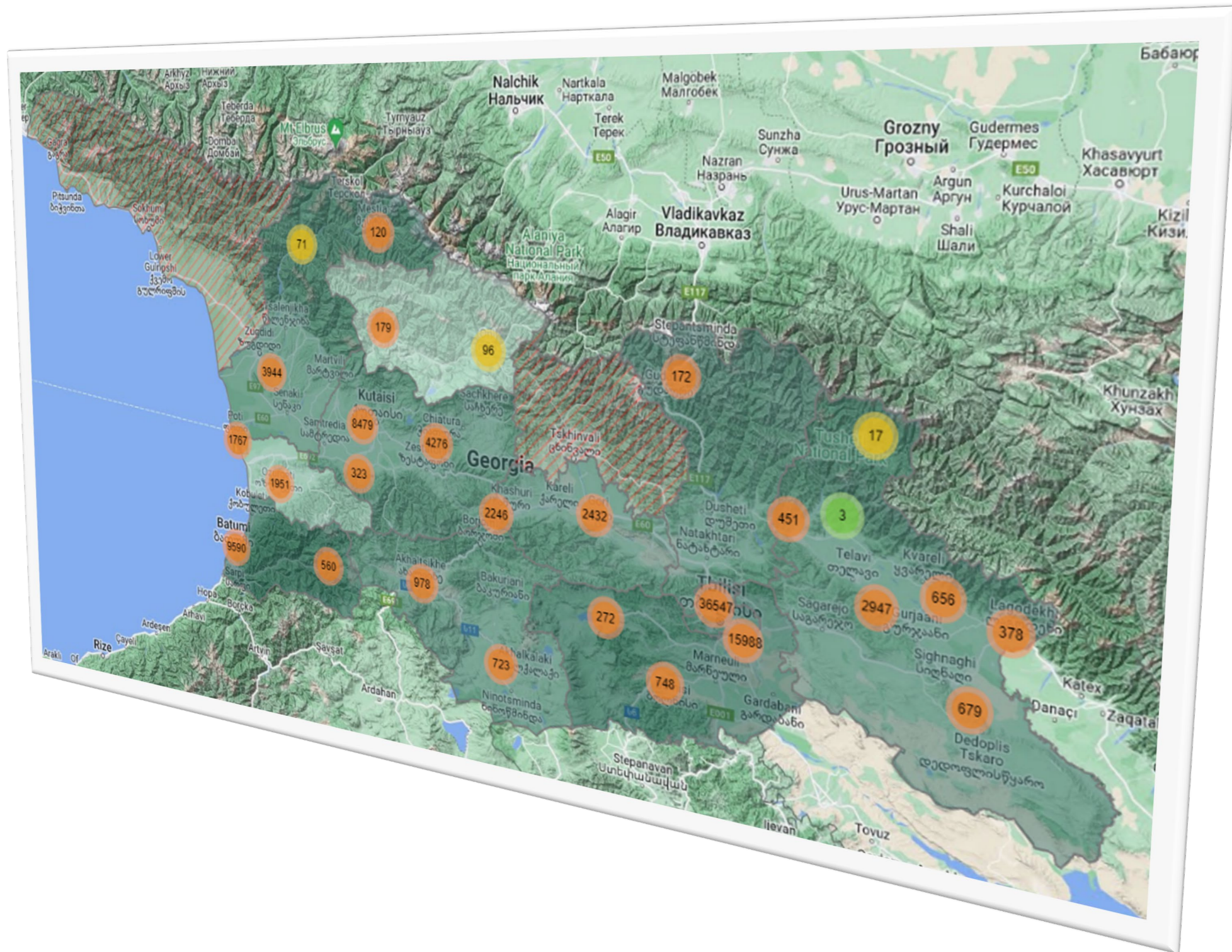
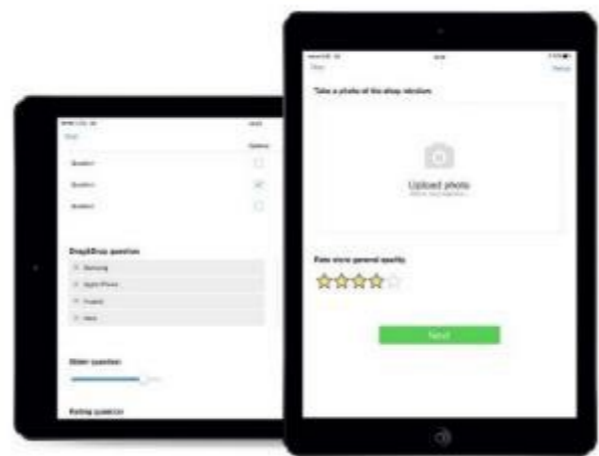

Этапы проведения предстоящей переписи



2021-2023 гг.

Подготовка/обновление ГИС
(цифровых карт)

Перечень зданий, жилищ и
домохозяйств для каждой
местности

2024

14 ноября - 19 декабря
Полевые работы
(онлайн-
перепись/компьютеризи-
рованный личный
опрос)

2025-2026 гг.

Обработка и анализ информации

Распространение данных

Дата и режим сбора данных



14 ноября - 19 декабря 2024 года

Онлайн-опрос
(CASI)

- 14-23 ноября (10 дней)

Компьютеризированный личный опрос (CAPI)

- 29 ноября - 19 декабря (21 день)

Учетный период - полночь, 13 ноября



Сельскохозяйственная перепись



Перепись населения 2024 года будет включать сельскохозяйственный компонент:

- **Оптимальное использование доступных ресурсов (финансы и кадры)**
- **Серьезная необходимость обновления по обоим направлениям (последние перепись населения и сельскохозяйственная перепись проводились в 2014 году)**



- **Сельскохозяйственная деятельность ведется в основном в домохозяйствах**

Преимущества метода сбора данных путем компьютеризированного личного опроса (CAPI)



- ❑ Использование персонального идентификационного номера
- ❑ Прямая связь с базами данных регистра населения
- ❑ Использование карт веб-сервисов Google и регистра

Языки программирования: Java, SQL

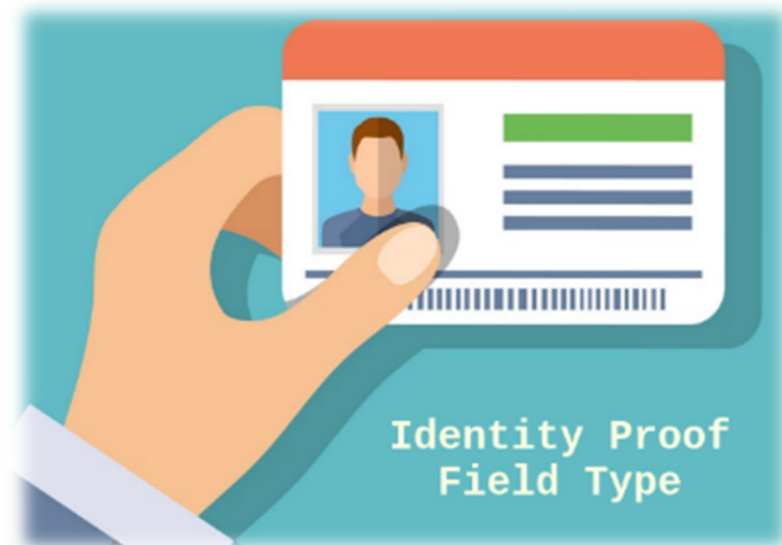

Преимущества метода сбора данных путем онлайн-опроса (CASI)



CASI

Самостоятельное заполнение анкеты онлайн

- ❑ Использование персонального идентификационного номера;
- ❑ Прямая связь с базами данных регистра населения;

Языки программирования: PHP, JS, SQL



Переписные листы



Вопросник по жилищу

Личный вопросник

Сельскохозяйственный вопросник



Методология переписи



- ✓ Демографические характеристики
- ✓ Экономические характеристики
- ✓ Образовательные характеристики
- ✓ Миграция
- ✓ Этнокультурные характеристики;
- ✓ Инвалидность
- ✓ Характеристики домохозяйства и семьи
- ✓ Характеристики жилья
- ✓ Сельскохозяйственная деятельность.



UNEP



Подготовительные работы ранее и в настоящее время



• **Программа** переписи 2024 года

• Методы сбора данных – CASI и CAPI

• методика
• вопросники

• Географические базы данных (цифровая картография)

• Программное обеспечение этап CASI
Java
SQL

• Пилотная перепись CASI/CAPI

• Перепись в удаленных районах

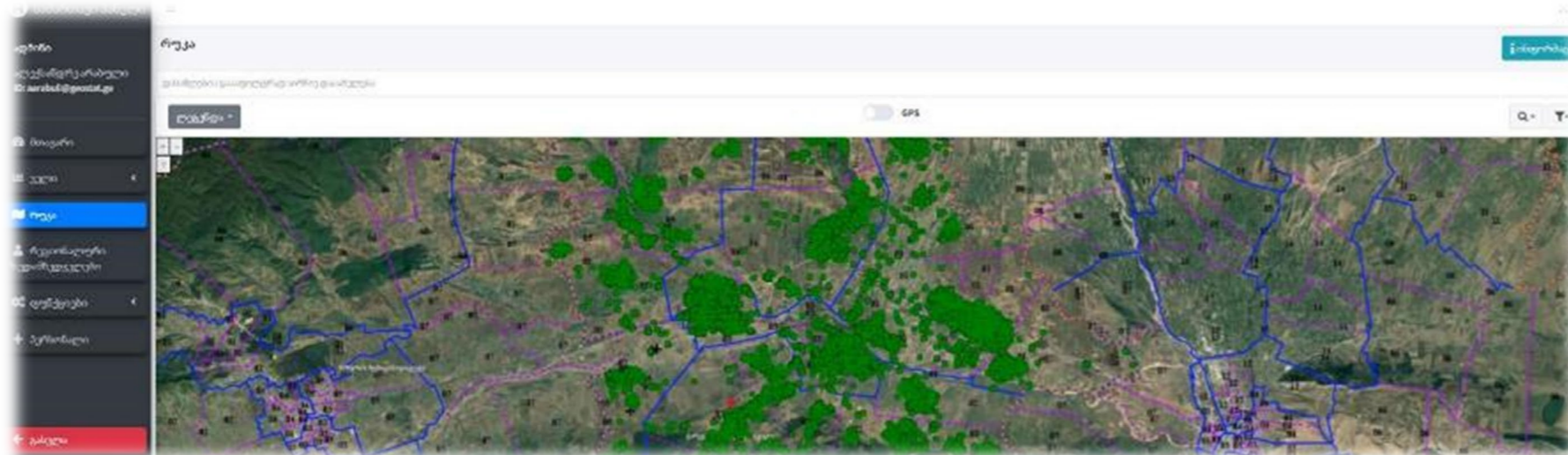

Планы на будущее



2024

- Рекламная кампания
- Обучение полевого персонала
- **Сбор данных (CASI/CAPI)**

2025

- Обработка и анализ информации
- Распространение предварительных результатов переписи

2026

- Обработка и анализ информации
- **Распространение итоговых результатов**





СПАСИБО ЗА ВНИМАНИЕ!

ГОГИТА ТОДРАДЗЕ

Исполнительный директор

Национальное статистическое управление Грузии

Надежные данные для верных решений!

gtodradze@geostat.ge

WWW.GEOSTAT.GE