SPECIALIOJO PLANO „400 KV ELEKTROS PERDAVIMO ORO LINIJOS ALYTAUS TRANSFORMATORIŲ PASTOTĖ – LENKIJOS RESPUBLIKOS SIENA“ STRATEGINIO PASEKMIŲ APLINKAI VERTINIMO BEI PLANO PROJEKTO VIEŠO SVARSTYMO SUSIRINKIMO PROTOKOLAS

Laikas: 2010-05-18 16:00

Vieta: Lazdijų rajono savivaldybė, Vilniaus g. 1, Lazdijai

DALYVIAI (sąrašas pridedamas):
Planuojamos ūkinės veiklos organizatorius:

Mindaugas Mikalčius – AB „Lietuvos energija“ investicinio turto skyriaus projekto vadovas

Planuojamos ūkinės veiklos poveikio aplinkai vertinimo dokumentų rengėjas – UAB „Sweco Lietuva“:

Vytautas Belickas – UAB „Sweco Lietuva“ PAV skyriaus vadovas
Darius Pavolis – UAB „Sweco Lietuva“ planavimo skyriaus inžinierius
Aušra Junevičiūtė – UAB „Sweco Lietuva“ PAV skyriaus inžinierė

Pirmininkaujantis – Mindaugas Mikalčius
Sekretoriaujanti – Aušra Junevičiūtė

Svarstomos SPAV ataskaitos pavadinimas: 400 kV elektros energijos perdavimo oro linija Alytaus transformatorių pastotė – Lenkijos Respublikos siena specialusis planas. Strateginis pasekmių aplinkai vertinimas.

Svarstomo specialiojo plano projekto pavadinimas: 400 kV elektros energijos perdavimo oro linija Alytaus transformatorių pastotė – Lenkijos Respublikos siena specialusis planas.

Pagal 2004 m. rugpjūčio 27 d. LR aplinkos ministro įsakymu Nr.D1-455 patvirtintą “Visuomenės dalyvavimo planų ir programų strateginio pasekmių aplinkai vertinimo procedūrose bei vertinimo subjektų ir Europos Sąjungos valstybių narių informavimo tvarkos aprašą“ apie atliktą „400 kV elektros energijos perdavimo oro linija Alytaus transformatorių pastotė – Lenkijos Respublikos siena“ specialiojo plano strateginį pasekmių aplinkai vertinimą, parengtą ataskaitą ir specialiojo plano projektą bei planuojamą viešą svarstymą buvo skelbta (žiūr. 1 priedą):

- 2010 04 16 Lazdijų rajono laikraštyje “Lazdijų žvaigždė” Nr. 16 (694);
- 2010 04 17 Alytaus rajono laikraštyje “Alytaus naujienos” Nr. 70 (11662);
- Alytaus rajono savivaldybės skelbimų lentoje;
- Lazdijų rajono savivaldybės skelbimų lentoje;
- Alytaus rajono savivaldybės Alytaus seniūnijos skelbimų lentoje;
- Alytaus rajono savivaldybės Miroslavo seniūnijos skelbimų lentoje;

- Alytaus rajono savivaldybės Kriokialaukio seniūnijos skelbimų lentoje;
- Alytaus rajono savivaldybės Simno seniūnijos skelbimų lentoje;
- Lazdijų rajono savivaldybės Lazdijų miesto seniūnijos skelbimų lentoje;
- Lazdijų rajono savivaldybės Lazdijų seniūnijos skelbimų lentoje;
- Lazdijų rajono savivaldybės Krosnos seniūnijos skelbimų lentoje;
- Lazdijų rajono savivaldybės Šeštokų seniūnijos skelbimų lentoje;
- Lazdijų rajono savivaldybės Teizų seniūnijoje skelbimų lentoje;
- Lazdijų rajono savivaldybės Būdviečio seniūnijos skelbimų lentoje;
- Planavimo organizatoriaus tinklalapiuose www.litpol-link.lt, www.le.lt

Susipažinti su SPAV ataskaita bei plano projektu per 20 darbo dienų nuo informacijos paskelbimo spaudoje buvo galima:

- Specialiojo plano bei SPAV ataskaitos rengėjo būstinėje - UAB „Sweco Lietuva", V. Gerulaičio g. 1, 08200 Vilnius, tel. (8 5) 2196573, faks. (8 5) 2617507, el. paštas: LitPolLink@sweco.lt.
- Alytaus rajone
  Alytaus rajono savivaldybėje - Pulko g. 21, Alytus, Alytaus seniūnijoje - Užubalių g. 3, Miklusėnų k., Simno seniūnijoje - Vytauto g. 26, Simno m., Miroslavo seniūnijoje - Miroslavo mstl., Kriokialaukio seniūnijoje - Krokialaukio mstl.
- Lazdijų rajone
  Lazdijų rajono savivaldybėje - Vilniaus g. 1, Lazdijai, Lazdijų miesto seniūnijoje - Vilniaus g.1 (1 a. 118-120 kab.), Lazdijų seniūnijoje - Vilniaus g.1 (1a. 122-123 kab.), Krosnos seniūnijoje - Alytaus g. 28, Krosna, Šeštokų seniūnijoje - Dzūkų g. 7, Šeštokai, Teizų seniūnijoje - Teizai, Būdviečio seniūnijoje - Aštrioji Kirsna.

Į viešą supažindinimą su strateginio pasekmių aplinkai vertinimo ataskaita ir specialiojo plano projektu atvyko suinteresuotos pusės – plano rengimo organizatoriaus (AB „Lietuvos energija"), specialiojo plano ir strateginio pasekmių aplinkai vertinimo rengėjo (UAB „Sweco Lietuva) bei spaudos („Alytaus naujienos") atstovai. Visuomenės atstovai per 1 valandą nuo nustatytos susirinkimo pradžios viešai aptarti parengtą SPAV ataskaitą ir specialiojo plano projektą neatvyko.

Iki viešo visuomenės supažindinimo su SPAV ataskaita susirinkimo, suinteresuotos visuomenės motyvuotų pasiūlymų strateginio pasekmių aplinkai vertinimo dokumentų rengėjas negavo.

Vadovaujantis "Visuomenės dalyvavimo planų ir programų strateginio pasekmių aplinkai vertinimo procedūrose bei vertinimo subjektų ir Europos Sąjungos valstybių narių informavimo tvarkos aprašo" V skyriaus 15 punktu, praėjus nustatytam visuomenės atstovų atvykimui ir dalyvavimui skirtam laikui (per 1 valandą nuo nustatytos susirinkimo pradžios) ir neatvykus visuomenės atstovams, konstatuojama:

- visuomenės atstovai į viešą SPAV ataskaitos ir specialiojo plano projekto svarstymą neatvyko,

- per 20 darbo dienų nuo paskelbimo laikraštyje apie parengtą SPAV ataskaitą ir specialiojo plano projektą iki viešo aptarimo pradžios, visuomenės motyvuotų pasiūlymų (žodžiu, telefonu, faksu, paštu) negauta (2 priedas).

Todėl, manoma, kad visuomenė nėra suinteresuota rengiamo specialiojo plano sprendinių pasekmėmis aplinkai.

Protokolo pasirašymo data: *2010 gegužės 19 d.*

Specialiojo plano rengimo organizatorius *AB „Lietuvos energija"*
Investicinio turto skyriaus projekto vadovas
Mindaugas Mikalčius

SPAV ataskaitos ir specialiojo plano projekto viešo svarstymo susirinkimo sekretorė *UAB „Sweco Lietuva"*
PAV skyriaus inžinierė
Aušra Junevičiūtė

SPECIALIOJO PLANO „400 KV ELEKTROS PERDAVIMO ORO LINIJOS ALYTAUS TRANSFORMATORIŲ PASTOTĖ – LENKIJOS RESPUBLIKOS SIENA“ STRATEGINIS PASEKMIŲ APLINKAI VERTINIMAS BEI PLANO PROJEKTAS

VIEŠO VISUOMENĖS SUPAŽINDINIMO, ĮVYKUSIO 2010-05-18 16 VAL. LAZDIJŲ RAJONO SAVIVALDYBĖS PATALPOSE VILNIAUS G. 1 LAZDIJUOSE, DALYVIŲ SĄRAŠAS

Eilės Nr.	Dalyvio vardas, pavardė	Kam atstovauja	Dalyvio adresas	Parašas
1.	Mindaugas Mikalčius	AB „Lietuvos energija“		
2.	Aušra Jurevičiūtė	UAB „Sweco Lietuva“	V. Graičio g. 1, Vilnius	
3.	Darius Pavolis	UAB „Sweco Lietuva“	V. Graičio g. 1, Vilnius	
4.	Vytautas Belickas	UAB „Sweco Lietuva“	V. Graičio g. 1, Vilnius	
5.				
6.				
7.				
8.				

Visuomenės dalyvavimo planų ir programų strateginio
pasekmių aplinkai vertinimo procedūrose bei vertinimo
subjektų ir ES valstybių narių informavimo tvarkos aprašo
1 priedas

Visuomenės pasiūlymų
dėl „400 kV elektros energijos perdavimo oro linija Alytaus transformatorių pastotė – Lenkijos Respublikos siena“ specialiojo plano strateginio pasekmių aplinkai vertinimo

teikimo pažyma

Eil. Nr.	Visuomenės atstovo vardas, pavardė (pavadinimas) ir adresas	Pasiūlymai	Pasiūlymų motyvuotas vertinimas

Plano ar programos rengimo organizatorius_______________________________________

Pasiūlymų raštu, faksu, el. paštu negauta.
UAB „Sweco Lietuva“ PAV skyriaus inžinierė Aušra Junavičiūtė
2010 05 18

Reiklios bendrijos pirmininkės skundikai neišmuša iš vėžių

Aldona KUDZIENĖ

Darbas įkainotas 12 litų

„Nežinau, kodėl 2002-aisiais gyventojai mane išrinko daugiabučio namo bendrijos pirmininke. Gal kad visuomet stengiuosi tiesą į akis sakyti. Aš jau tada jiems siūliau pamąstyti, ar esu verta šio posto, sakiau, kad niekam nuolaidų nedarysiu, nes sukčių nemylėjau ir nemylėsiu", — kalbėjo Miško gatvės 11 namo bendrijos pirmininkė Stasė Plentienė, kai paprašėme prisiminti, kiek metų rūpinasi šio daugiabučio namo reikalais.

Pasak gyventojų, reiklaus vadovo reikėjo, nes tvarkos nebuvę. Tik pusė butų savininkų už karštą vandenį mokėjo, kitiems tarsi ir nereikėjo. Pašnekovai mena, kad susirinkime dalyvavo visi, išskyrus buvusią pirmininkę, ir išsirinko veikliąją Staselę. Pernai jos kadenciją pratęsė jau trečią kartą.

Bendrijos pirmininkė, paprašyta išvardyti per aštuonerius metus nuveiktus svarbiausius darbus, sakė visų neatsiminsianti. „Apie gerus mano darbus tegu kalba žmonės. Man įstrigo laiptinės remontas. Patys gyventojai jį atliko. Sienų dažams 200 litų, prisimenu, panaudojome iš kaupimo lėšų. Perpus mažiau kainavo medžiagos laiptams, bet dėl šventos ramybės juos įsigijau už savus pinigus. Pati, visiems sugulus, laiptuose išmuštas duobes lyginau, kad iki ryto jos sustingtų. Už kaupimo lėšas tvirtas duris įsistatėme. Surinkę po 35 litus pasikeitėme kanalizaciją. Liko pinigų šilumos mazgui uždengti, rūsio langeliams pakeisti. Visus šiuos darbus atlikome taupiai, nes patys daug dirbome. Nuo 2003-iųjų kaupėme po 5 litus, vėliau — po 10 litų, dabar — po 25 centus už kvadratinį metrą. Gyventojai viską mato atsiskaitymo lapeliuose. Aš esu tik tarpininkė, namą nuo pastatymo administruoja „Žaidas", jo specialistai vykdo nuolatinę techninę priežiūrą, teikia administravimo, suprantama, ir buhalterinės apskaitos paslaugas. Man kaip kompensaciją už telefono pokalbius skiria 12 litų. Jokio kito atlyginimo už savo darbą negaunu", — tvirtina S.Plentienė.

Vietoje padėkos – skundai

„Jau senokai žmonės skundėsi, kad būtina pasirūpinti stogu. Per keturiasdešimt metų atitarnavęs šiferis prakiuro. Porą metų skaičiavome, svarstėme ir nutarėme pradėti stogo remontą. Kiekvienam butui reikėjo sumokėti apie 3 tūkstančius litų, nes sukauptų lėšų turėjome irgi tik 3 tūkstančius. Kas gebėjo, atsiskaitė iš karto, kitiems pagelbėjo „Žaidas", leisdamas išsimokėti per šešis mėnesius ne šildymo sezono metu ir be palūkanų. „Žaido" vadovas Vytautas Junevičius geranoriškai primindavo, kad jei kuriam gyventojui bus sunku, tegul ateina, kalbės, ieškos kompromisų. Ta lengvata pasinaudojo viena buto savininkė, dviejų studentų mama. Jai buvo leista išsimokėti per ilgesnį laiką", — prisimena S.Plentienė.

Pasak jos, ne visi patenkinti jos vadovavimu. Viena trečio, paskutinio, aukšto gyventoja nuolat primindavusi: „Kada tu tą stogą remontuosi? Neįmanoma gyventi", pradėjus darbus pabėrė priekaištų: „Kai žmonėms krizė, ji remontus pradėjo." Susiradusi bendramintę ėmė rašyti skundus — daugiausia dėl stogo remonto kainos ir per didelių mokėjimų kiekvieną mėnesį. Abejoja, ar teisėtai priimami bendrijos sprendimai.

Bendrija ir „Žaidas" apskųsti net Respublikiniams būsto valdymo ir priežiūros rūmams. Jų prezidentas Juozas Antanaitis, priminęs, kad Būsto rūmai neturi įgaliojimų spręsti butų savininkų ir bendrijos nuosavybės valdytojų tarpusavio ginčų, išdėstė savo nuomonę: „Kiek matome iš pateiktų dokumentų dėl stogo remonto ir jo finansavimo tvarkos, 2008 metų lapkričio 4 dienos susirinkime priimtas tinkamas sprendimas. Jeigu per periodines apžiūras nustatoma, kad toks remontas reikalingas, namo administratorė jį privalo organizuoti. Bendrovė „Žaidas" atliko stogo remontą kredituodama jūsų namo gyventojus, manome, kad už tai turėtumėte padėkoti jos vadovams. Dauguma butų savininkų už jį jau sumokėjo. Jūsų principiniai priekaištai yra nepagrįsti."

Akis džiugina gėlynai

„Kai pradėjau vadovauti bendrijai, aplink namą augo daug beverčių medžių, jie išjudino kanalizacijos vamzdžius, nuolat tekdavo kviesti specialistus valyti užsikišusios kanalizacijos. Buvo dienų, kai pagalbos šaukdavomės po kelis kartus. Nusispjauti reikėtų ar į medį pastuksenti, bet jau ketveri metai gyvename be šių problemų. Jei ir užsikemša vamzdis, tai buto savininko valdose", — išspręsta problema džiaugiasi bendrijos pirmininkė.

Iškirtus medžius, sutvarkius vamzdynus po jais, radosi veja, o joje — gausybė nuo ankstyvo pavasario iki gilių šalnų žydinčių gėlynų. Tai ir vėl namo pirmininkės nuopelnas, nors ji tikina, kad gėlių parūpino Irena ir Antanas Kazlauskai, Arūnas Dudavičius, Alytaus miesto savivaldybė. Tačiau didumą jų atsirado Stasės dėka. Gėlynus ji liedavo žarna per savo buto langą, vėliau „Dzūkijos vandenų" ir „Žaido" specialistai pasirūpino, kad moteris per tūkstantį rūšių gėlių sausros metu galėtų palieti tiesiai iš rūsio.

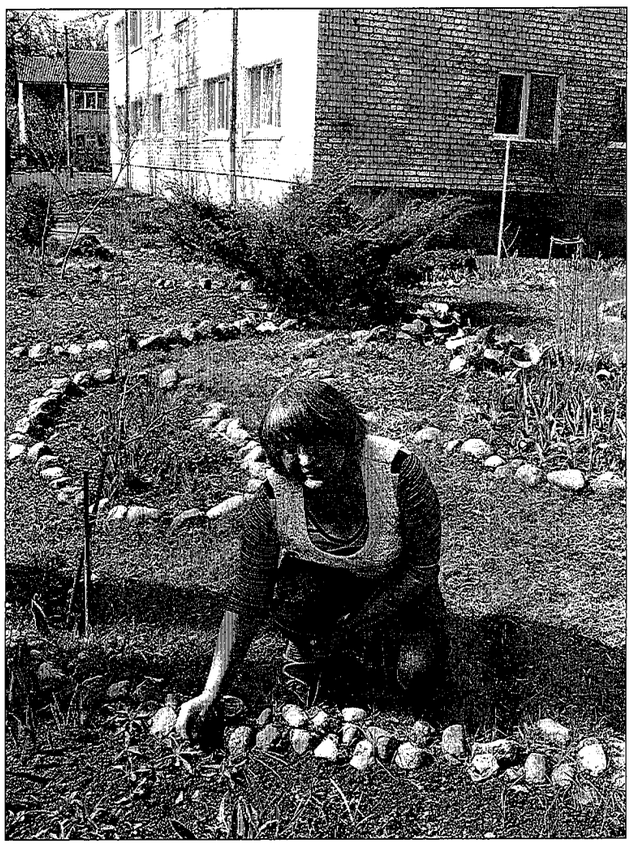

Stasė Plentienė gėlynus apžiūri kiekvieną dieną, šienauja, grėbia lapus.

Zitos STANKEVIČIENĖS nuotr.

„Už gėlynams sunaudotą vandenį moku aš iš savo pinigų. Tos dvi moterys vėl ieškojo „teisybės", įvairioms instancijoms skundė, kad vagiu vandenį. Man gaila žmonių, kurie turi gaišti laiką tikrindami nepagrįstus skundus. Jos gėlynus vadina kapinynu, aimanuoja, kad per mažai vietos palikta automobiliams statyti. Dar nė vienas jų savininkas nepasiskundė, kad nėra kur statyti mašinos, bet jei bus toks poreikis, dalį žaliosios vejos bus galima skirti ir šiai paskirčiai", — teigia bendrijos pirmininkė.

Kiemas tapo sausesnis

Kalbintiems namo gyventojams — Astai Juozapavičienei, I. ir A.Kazlauskams, A.Dudavičiui, Rasuolei Jakubauskaitei ir kitiems, patinka tai, ką daro namo pirmininkė. Jie prisiminė šios žygius į miesto savivaldybę, kad būtų įrengti lietaus vandens rinktuvai, nes buvo sunku išbristi iš kiemo, vanduo sėmė rūsius.

„Kol kas įrengė tik vieną lietaus vandens rinktuvą ir šulinį, nors reikia daugiau. Esu dėkinga „Alytaus naujienoms", ypač korespondentui Gediminui Vaitekūnui, padėjusiam atkreipti valdininkų dėmesį į mūsų bėdas. Gatvė tapo pakenčiama, sausesnė, tereikia asfalto, nes vasarą automobiliai kelia dulkių debesis. Esame patenkinti nutiestu šaligatviu į Ulonų gatvę. Tik apmaudu, kad likome neįtraukti į 2007—2013 metų investicijų planus", — dėsto S.Plentienė.

Priekaištų jai neturėjo ir „Žaido" administratorė Angelė Sventickienė.

Miesto teritoriją rūpestingai tvarko ir gretimo Miško gatvės 13 namo pirmininkė Nijolė Rėklaitienė.

Medžiai pilni inkilų, lesyklų. „Ne mums vienoms gražu, kai švaru ir tvarkinga, kai akys vos aprėpia visus gėlynus. Malonu matyti besigėrinčius pakeleivius. Kai dirbame, jie mus pakalbina, pasidomi augalais. Net vestuvininkai sustoja ir prašo leisti nusifotografuoti. Praeitą vasarą dailininkas Kostas Poškus čia prisėdęs mūsų pražydusias aguonas piešė. Ar gali būti geresnė padėka? Tomis minutėmis pamiršti nedėkingų žmonių nepagrįstus priekaištus", — viena kitą papildydamos pasakoja daugiabučių namų pirmininkės.

Norėjosi išgirsti ir nepatenkintų tuo, ką daro S.Plentienė, nuomonę, bet jų nepavyko rasti namie, o telefonu susisiekus su viena iš jų išgirdome, kad skųsis ir ateityje, nes turi už ką.

Veisiejų pensione, valstybinėje socialinės globos įstaigoje (Lazdijų r.), yra laisvų vietų.

Pensinio amžiaus žmones ir neįgaliuosius kviečiame apsigyventi moderniuose socialinės globos namuose.

Informacija tel. (8-318) 5 62 82, 5 62 86, www.veisiejupensionatas.lt

INFORMACIJA APIE VIEŠĄ SUPAŽINDINIMĄ SU SPECIALIOJO PLANO „400 KV ELEKTROS PERDAVIMO ORO LINIJOS ALYTAUS TRANSFORMATORIŲ PASTOTĖ – LENKIJOS RESPUBLIKOS SIENA" STRATEGINIO PASEKMIŲ APLINKAI VERTINIMO (SPAV) ATASKAITA BEI PLANO PROJEKTU

Plano rengimo organizatorė: AB „Lietuvos energija", Žvejų g. 14, 09310 Vilnius, tel.: (8-5) 2 78 24 08, (8-5) 2 78 24 16, faks. (8-5) 2 12 67 36, el. p. mindaugas.mikalcius@lpc.lt, www.litpol-link.lt, www.le.lt.

2010 m. balandžio mėn. UAB „Sweco Lietuva" atliko specialiojo plano strateginio pasekmių aplinkai vertinimą ir parengė SPAV ataskaitą **„400 kV elektros energijos perdavimo oro linija Alytaus transformatorių pastotė – Lenkijos Respublikos siena specialusis planas. Strateginis pasekmių aplinkai vertinimas".**

Susipažinti su SPAV ataskaita bei plano projektu per 20 darbo dienų (nuo 8 iki 17 val.) nuo šios informacijos paskelbimo dienos galima:

Specialiojo plano bei SPAV ataskaitos rengėjos būstinėje

UAB „Sweco Lietuva", V.Gerulaičio g. 1, 08200 Vilnius, tel. (8-5) 2 19 65 73, faks. (8-5) 2 61 75 07, el. paštas LitPolLink@sweco.lt.

Alytaus rajone

Alytaus rajono savivaldybėje – Pulko g. 21, Alytuje, Alytaus seniūnijoje – Užubalių g. 3, Miklusėnų k., Simno seniūnijoje – Vytauto g. 26, Simno m., Miroslavo seniūnijoje – Miroslavo mstl., Krokialaukio seniūnijoje – Krokialaukio mstl.

Lazdijų rajone

Lazdijų rajono savivaldybėje – Vilniaus g. 1, Lazdijuose, Lazdijų miesto seniūnijoje – Vilniaus g. 1 (1 a. 118–120 kab.), Lazdijų seniūnijoje – Vilniaus g. 1 (1a. 122–123 kab.), Krosnos seniūnijoje – Alytaus g. 28, Krosnoje, Šeštokų seniūnijoje – Dzūkų g. 7, Šeštokuose, Teizų seniūnijoje – Teizuose, Būdviečio seniūnijoje – Aštriojoje Kirsnoje.

Pateikti pastabas bei pasiūlymus per 20 darbo dienų nuo šios informacijos paskelbimo dienos galima: UAB „Sweco Lietuva" būstinėje – V.Gerulaičio g. 1, 08200 Vilnius, tel. (8-5) 2 62 26 21, faks. (8-5) 2 61 75 07, el. paštas LitPolLink@sweco.lt.

Viešas supažindinimas su SPAV ataskaita bei plano projektu vyks: š. m. gegužės 17 d. 16 val. Alytaus rajono savivaldybės viešosios bibliotekos patalpose, Naujojoje g. 48, Alytuje, bei š. m. gegužės 18 d. 16 val. Lazdijų rajono savivaldybės patalpose, Vilniaus g. 1, Lazdijuose.

Susipažinti su specialiojo plano projektu galima planavimo organizatorės tinklalapiuose www.litpol-link.lt ir www.le.lt.

DEKLARAVIMAS

Nuo 2010 m. kovo mėn. Všį "Verslo angelas" padeda užpildyti **gyventojų pajamų mokesčio ir turto deklaracijas.**

Deklaruoti verta, jei:

- Dirbote ne visus metus;
- Darbdavys nesumokėjo atlyginimo bent už vieną mėnesį;
- Auginate 1-2 nepilnamečius vaikus ir jūsų sutuoktinis nedirbo;
- Mokėjote už studijas;
- Mokėjote gyvybės draudimo įmokas;
- Mokėjote į papildomą pensijų draudimą;
- Turite banko paskolą būstui pirkti;
- Esate pridavę metalo laužo;
- Esate įsigiję verslo liudijimą.

Deklaruojant reikia turėti:

- Banko sąskaitos nr. LTXX XXXX XXXX XXXX XXXX;
- Elektroninės bankininkystės sutartį (prisijungimo vardą, slaptažodį, slaptažodžių kortelę);
- Arba jei esate sudarę sutartį su mokesčių inspekcija (prisijungimo vardą, slaptažodį (slaptažodžių kortelę, jei gavote).

TAPKITE „VERSLO ANGELO" RĖMĖJU. PAAUKODAMI 2% NUO SUMOKĖTO PAJAMŲ MOKESČIO!

„VERSLO ANGELO" RĖMĖJAMS VISOS PASLAUGOS NEMOKAMOS

VERSLO ANGELAS

Adresas: **Pulko g. 12, III aukštas** (įėjimas iš „Pašto" kiemo pusės)
Tel. **(8-315)71011, (8-699) 62175**

Darbo laikas: I-V 8-18 val.; VI 9-12 val.

INTENSYVŪS KURSAI PRADEDANTIESIEMS

ANGLŲ kalbos nuo balandžio 19 d.

Naujoji g. 3, Alytus.
Tel: 52764, (8-616) 97928.

AMES

INFORMACIJA APIE VIEŠĄ SUPAŽINDINIMĄ SU SPECIALIOJO PLANO „400 KW ELEKTROS PERDAVIMO ORO LINIJOS ALYTAUS TRANSFORMATORIŲ PASTOTĖ – LENKIJOS RESPUBLIKOS SIENA" STRATEGINIO PASEKMIŲ APLINKAI VERTINIMO (SPAV) ATASKAITA BEI PLANO PROJEKTU

Plano rengimo organizatorius: AB „Lietuvos energija", Žvejų g. 14, 09310 Vilnius, tel.: (8-5) 278 2408, (8-5) 278 2416, faks. (8-5) 212 6736, el. p. mindaugas.mikalcius@lpc.lt, www.litpol-link.lt, www.le.lt.

2010 m. balandžio mėn. UAB „Sweco Lietuva" atliko specialiojo plano strateginio pasekmių aplinkai vertinimą ir parengė SPAV ataskaitą **„400 kW elektros energijos perdavimo oro linija Alytaus transformatorių pastotė – Lenkijos Respublikos siena specialusis planas. Strateginis pasekmių aplinkai vertinimas".**

Susipažinti su SPAV ataskaita bei plano projektu per 20 darbo dienų (nuo 8 iki 17 val.) nuo šios informacijos paskelbimo dienos galima:

Specialiojo plano bei SPAV ataskaitos rengėjo būstinėje UAB „Sweco Lietuva", V. Gerulaičio g. 1, 08200 Vilnius, tel. (8-5) 2196573, faks. (8-5) 2617507, el. paštas: LitPolLink@sweco.lt.

Alytaus rajone

Alytaus rajono savivaldybėje – Pulko g. 21, Alytus, Alytaus seniūnijoje – Užubalių g. 3, Miklusėnų k., Simno seniūnijoje – Vytauto g. 26, Simno m., Miroslavo seniūnijoje – Miroslavo mstl., Krokialaukio seniūnijoje – Krokialaukio mstl.

Lazdijų rajone

Lazdijų rajono savivaldybėje – Vilniaus g. 1, Lazdijai, Lazdijų miesto seniūnijoje – Vilniaus g. 1 (1 a. 118-120 kab.), Lazdijų seniūnijoje – Vilniaus g. 1 (1 a. 122-123 kab.), Krosnos seniūnijoje – Alytaus g. 28, Krosna, Šeštokų seniūnijoje – Dzūkų g. 7, Šeštokai, Teizų seniūnijoje – Teizai, Būdviečio seniūnijoje – Aštrioji Kirsna.

Pateikti pastabas bei pasiūlymus per 20 darbo dienų nuo šios informacijos paskelbimo dienos galima UAB „Sweco Lietuva" būstinėje, V. Gerulaičio g. 1, 08200 Vilnius, tel. (8-5) 2622621, faks. (8-5) 2617507, el. paštas: LitPolLink@sweco.lt.

Viešas supažindinimas su SPAV ataskaita bei plano projektu įvyks š. m. gegužės 17 d. 16 val. Alytaus rajono savivaldybės viešosios bibliotekos patalpose, Naujoji g. 48, Alytuje bei š. m. gegužės 18 d. 16 val. Lazdijų rajono savivaldybės patalpose Vilniaus g. 1, Lazdijuose.

Susipažinti su specialiojo plano projektu galima planavimo organizatoriaus tinklalapiuose www.litpol-link.lt ir www.le.lt.

Savivaldybėje – vėl vestuvės

Lazdijų savivaldybės administraciją galima pelnytai vadinti gerų piršlių. Kaip praneša „Lazdijų reklama", per kiek daugiau nei du mėnesius čia jau antrą kartą skambės Mendelsono vestuvių maršas. Šįkart – Vaiko teisių apsaugos skyriaus specialistei rajono jaunimo reikalų koordinatorei Indrei Basevičiūtei ir Informacinių technologijų skyriuje dirbančiam vyr. specialistui Kęstučiui Jarmalai.

27 metų Indrės ir 24 metų Kęstučio vestuvės įvyks rytoj. Turimomis žiniomis, jaunieji santuokai pasirinko Dzūkijos sostinę Alytų. Čia jaunavedžiai sudarys civilinę santuoką. Vėliau surengs vestuvių pokylį Lazdijuose.

Pora neslepia, kad draugėn juos suvedė bendras darbas Lazdijų rajono savivaldybės administracijoje. Indrė čia dirba šeštus, Kęstutis – trečius metus. Vos pradėjęs dirbti savivaldybės administracijoje, Kęstutis atkreipė dėmesį į išvaizdžią ilgaplaukę Indrę. Artimai bendrauti pora pradėjo prieš metus, tačiau gyventi kartu, sako, pradės tik po vestuvių.

Povestuvinės kelionės naujà šeima neplanuoja – jau gegužę Indrės laukia diplominio darbo gynimas projektų vadybos magistrantūros studijose.

Indrė ir Kęstutis jau bus antra rajono savivaldybės administracijos darbuotojų pora, šiemet sukūrusi šeimą. Prieš porą mėnesių, Valentino dieną, aukso žiedus sumainė 35 metų Investicijų skyriaus vyr. specialistas Edgaras Gardziulevičius ir 27 metų Architektūros skyriaus vyr. specialistė Laura Valackaitė, po santuokos tapusi Gardziulevičienė.

Šios poros – ne vienintelės, kurias į bendrą šeimą suvedė darbas Lazdijų rajono savivaldybės administracijoje. Prieš keletą metų susituokė ir dabartinis Lazdijų rajono savivaldybės administracijos direktorius Gintautas Salatka. Jis santuokos žiedus sumainė su savivaldybėje dirbusia informacinių technologijų specialiste Ilona Baronaityte.

Viena moderniausių ir didžiausių mėsos perdirbimo gamyklų Lietuvoje. AGROVET MĖSA IR MĖSOS GAMINIAI

„Pajūrio mėsinė" superka galvijų prieauglį, karves ir veršelius.

• Gyvulius paimame iš kiemo; • Superkame pagal skerdeną; klasifikacija arba gyvąjį svorį; • Atsiskaitome grynais arba pavedimu.

Tel.: 8-656-93118; 8-698-72248.

Nebrangiai parduoda naujus baldus: virtuvės ir miegamojo komplektus, sekcijas, spintas, minkštuosius „kampinius", 3+2+1, sofas, fotelius. Didelis gobelenų pasirinkimas.

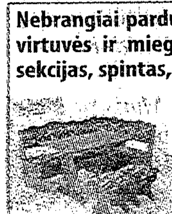

Tel.: 56605, (8-600) 79606.

Ūkininkas brangiai perka žindukliniùs buliukus ir telyčaites auginti. *Tel. (8-616) 04587.*

ŽŪKB „Krekenavos mėsa" PERKA GALVIJUS KARVES, TELYČIAS, BULIUS PAGAL SKERDENAS ARBA GYVĄ SVORĮ SVERIA, MOKA IŠ KARTO, PAIMA PATYS Tel. 8 620 33628

Balzamas ПРОМЕД 100% natūralus produktas!

Kai padeda pati gamta...

Man tik 35 metai, bet jau esu I **grupės invalidas**. Nuo praėjusių metų vasario mėnesio mane **kamuoja dirginantis kosulys** bei **dusulys**. Naktimis dažnai **graužd**avo **gerklę**, tiesiog **negalėjau miegoti**. Taip pat keilis kartus per naktį keldavausi atsigerti vandens, nes **labai džiovino**, o dieną **vargino nuolatinis mieguistumas ir nuovargis**. Išbandžiau daug įvairių vaistinių preparatų, bet norimo rezultato negavau. Visai neseniai vietiniame laikraštyje perskaičiau apie balzamą „Promed" ir nusprendžiau jį įsigyti. Suvartojęs vos 2 buteliukus dingo dusulys, mažiau kankina ir dirginantys kosulys. Normalizavosi miegas, žymiai pagerėjo bendra organizmo savijauta. Esu neapsakomai patenkintas gautais rezultatais ir ne mažiau nustebęs, kad maisto papildas duoda tokius rezultatus. Ačiū!

Raimondas, Panevėžys

Vartoju balzamą „Promed" ir norėčiau pasidalinti pasiektais rezultatais su kitais skaitytojais. **Po infarkto**, kurį patyriau prieš metus, mane nuolat **vargino stiprus skausmas širdies srityje, dažnai skaudėjo dešinę ranką**. Taip pat **tirpdavo koja**, kartais net negalėjau paeiti be kitų pagalbos. Jau po 4 pakuočių sunaudojimo pasijutau žymiai geriau. Nurimo skausmas širdies srityje, lengviau judinu ranką. Balzamą vartojau ne tik į vidų, bet ir papildomai tepdavau krūtinės ląstą. Perskaitęs lankstinuke, kad tai dar ir puiki kosmetinė priemonė, pasitepdavau juo kaklą. Likau maloniai nustebintas, kai po 2 savaičių raukšlės žymiai sumažėjo. Dabar jaučiuosi 20 metų jaunesnis. Ačiū Jums labai!

Jonas, Kaunas

Laba diena. Norėčiau papasakoti, kaip man padėjo balzamas „Promed". Beveik visą savo gyvenimą **sergu bronchine astma**. Kiekvieną rytą esu priversta naudoti inhaliatorių. Taip pat jau virš 10 metų **kankina tromboflebitas**, net **negaliu ilgesnį laiką stovėti ant kojų**. Sunku perduoti žodžiais kokie **kankino skausmai**. Sužinojusi apie balzamą, iš karto nutariau jį išbandyti. Jau po savaitės palengvėjo kvėpavimas, mažiau kankina dusulys, kur kas rečiau naudoju inhaliatorių. Vakarais darydavau kaukes venoms ir jos pradėjo po truputėlį slėptis. Nurimo ir skausmas kojose. Esu neapsakomai dėkinga.

Regina, 62 metai, Ukmergė

Gana ilgą laiką **sergu cukriniu diabetu**, be to, jau daugiau kaip 20 metų vis neduoda ramybės **stiprus skausmas dešinėje rankoje**. Išbandžiau daug įvairiausių medikamentų bei tepamų preparatų, bet pasiekdavau tik trumpalaikį palengvėjimą. Balzamą „Promed" pradėjau vartoti visai neseniai. Sunaudojau tik vieną buteliuką, bet jau žymiai pagerėjo bendra organizmo savijauta. Cukraus kiekis kraujyje sumažėjo nuo 9,9 vnt. iki 7,1 vnt., o įkyrus rankos skausmas dingo po 2 dienų. Net patys gydytojai stebisi. Esu Jums labai dėkinga!

Ona, Elektrėnai

Laba diena. Esu 72 metų vyras. Prieš kelerius metus gydytojai man diagnozavo **prostatitą**. Per visą šį laikotarpį vargino **dažnas ir skausmingas šlapimasis**. Neretai **kankino ūmūs dubens skausmai**, trunkantys savaitėmis. Taip pat tekdavo dažnai keltis naktimis. To pasekmė – **sutrikęs miegas** bei **apetito praradimas**. Sužinojęs apie balzamą „Promed", nedelsiant nusprendžiau jį išbandyti. Suvartojęs vos 2 buteliukus, žymiai pagerėjo savijauta. Nurimo stiprus skausmas dubens srityje, rečiau keliuosi naktimis, vėl atsirado noras gyventi. Nuoširdžiai Jums dėkoju ir siunčiu linkėjimus visai komandai!

Jonas, Vilnius

Balzamas „Promed" nėra vaistinis preparatas

Sveikata, turinti medaus skonį

Šiais laikais mokslininkai ir praktikai, gydytojai ir biologai, atlikę išsamius tyrimus, suteikė mums žinių apie tai, kokia turtinga natūrali gamtos vaistinė slypi bičių avilyje bei augaluose, ir sukūrė išskirtinį balzamą „Promed" – balzamas, skirtas ligų profilaktikai bei sveikatai ir grožiui išsaugoti. Mūsų tikslas yra ne tik supažindinti žmones su balzamu, bet ir pelnyti jų pasitikėjimą.

Medaus kompoziciją „Promed" sudaro tik **natūralūs komponentai: ekologiškas medus, bičių vaškas, bičių pikis, kedrų, šaltalankių aliejai, moliūgų sėklų aliejus bei kiti ekologiški produktai, kurių visuma šiame balzame tampa galinga jėga, padedančia įveikti įvairias organizmo problemas.** Tad tegul Jūsų nebaugina žodžiai „biologiškai aktyvi medžiaga", „Promed" – tai ne didžiųjų farmacinių bendrovių produktas, o preparatas, sukurtas pagal ilgametę daugelio kartų liaudies medicinos patirtį.

Motulė gamta – geriausias gydytojas

Šiandien jau yra plačiai ištirta visų balzamą „Promed" sudarančių elementų cheminė sudėtis ir biologinis jų aktyvumas. Šių komponentų bei jų pagrindu pagamintų preparatų gydomasis poveikis yra žinomas nuo senų laikų.

Turtinga balzamo sudėtis pasižymi **gydomosiomis savybėmis, kurios profilaktiškai apsaugo nuo širdies ir kraujagyslių sistemos, atraminio judamojo aparato ligų ir negalavimų, taip pat nuo žarnyno bei dvylikapirštės žarnos opaligių. Balzamo sudėtyje esantys komponentai dėl bronchus plečiančių bei kraują skystinančių savybių palengvina kvėpavimą (slopina kosulį, dusulį) bei turi savybę mažinti cholesterolio kiekį kraujyje. Teigiamas jų poveikis juntamas ir norint normalizuoti urogenitalinės sistemos funkciją, skatina skydliaukės hormonų gamybą. Balzamo sudėtyje taip pat yra įvairių naudingų sudėtinių dalių, padedančių normalizuoti kraujospūdį (hipertonija, hipotonija), smegenų kraujotakos bei regėjimo funkcijos sutrikimus. Jos ypač padeda atsiradus ūmiam sąnarių ar nugaros skausmui.**

Bet kuriame medicininiame leidinyje Jūs galite rasti daug naudingos informacijos apie aukščiau išvardintus į balzamo „Promed" sudėtį įeinančius natūralius produktus.

<u>**Medaus sudėtyje yra 70 skirtingų elementų**</u>: vitaminų, įvairių mineralinių medžiagų, mikroelementų bei kitų mūsų sveikatai naudingų medžiagų. Jis yra tiesiog nepakeičiamas siekiant **pagerinti protinę veiklą ir darbingumą**. Normalizuoja daugumos organizmo sistemų veiklą, ypač **kraujotakos bei virškinamojo trakto sistemas**. Sunku būtų rasti geresnę priemonę, **stiprinančią imuninę sistemą bei organizmo atsparumą ligoms, krūviams, stresams, oro permainoms**. Askorbo rūgštis ir karotinas, įeinantys į medaus sudėtį, **didina organizmo atsparumą įvairioms infekcijoms**. Medus pasižymi **priešgrybeliniu ir antibakteriniu poveikiu**. Dėl jame esančios gliukozės ir fruktozės, kurias lengvai įsisavina kepenys, jis tampa tiesiog **nepakeičiamu produktu sergant kepenų infekcinėmis ligomis**.

<u>**Augaliniai aliejai, įeinantys į balzamo sudėtį**</u>, pagerina **skrandžio gleivinės bei dvylikapirštės žarnos apsaugą, skatina vidaus ir išorės opų, sunkiai gydomų žaizdų, nudegimų gijimą, gydo daugybę kitų odos ligų. Mažina skrandžio sulčių sekreciją**, teigiamai veikia **baltymų apykaitą, mažina cholesterolio kiekį kraujyje, stimuliuoja lytinių liaukų funkciją**, ir, kas ne mažiau svarbu, **užkerta kelią toksinių medžiagų kaupimuisi organizmo audiniuose. Padeda sumažinti infarktų bei insultų riziką**. Neleidžia užsikimšti **arterijoms, palengvina artrito simptomus, užkerta kelią kataraktai, glaukomai bei kitoms regos ligoms.**

<u>**Bičių pikio ir vaško ekstraktų**</u> sudėtyje yra daug įvairių rūgščių, **pasižyminčių gebėjimų sulaikyti, slopinti ir naikinti įvairius virusus (taip pat ir gripo), grybelinių bei bakterinių ligų sukėlėjus**. Bičių pikis **padeda organizmui lengviau atsigauti po ligos, jį tonizuoja, stiprina imunitetą**. Bičių vaško sudėtyje esantys natūralūs komponentai **gerina kraujotaką bei medžiagų apykaitą.**

Šiandien Jūs turite puikią galimybę išbandyti poveikį unikalaus pačios gamtos sukurto preparato, kuris padės palaikyti Jūsų ir Jūsų artimųjų sveikatą. Savaime suprantama, kiekvienas iš mūsų turi teisę rinktis, tačiau asmenims, neišbandžiusiems balzamo, bus sunku susidaryti nuomonę apie šį preparatą. **Kiekvienas žmogus, besistengiantis savo sveikatą išsaugoti vartodamas natūralius preparatus, būtinai renkasi „Promed".**

Mes nuolat laukiame Jūsų ir su malonumu atsakysime į visus skambučius, laiškus, klausimus. Esame atviri pasiūlymams, patarimams, susijusiems su balzamo tobulinimu bei teikiamų paslaugų kokybe.

Linkime stiprios sveikatos.

UAB „BAARDSE" komanda

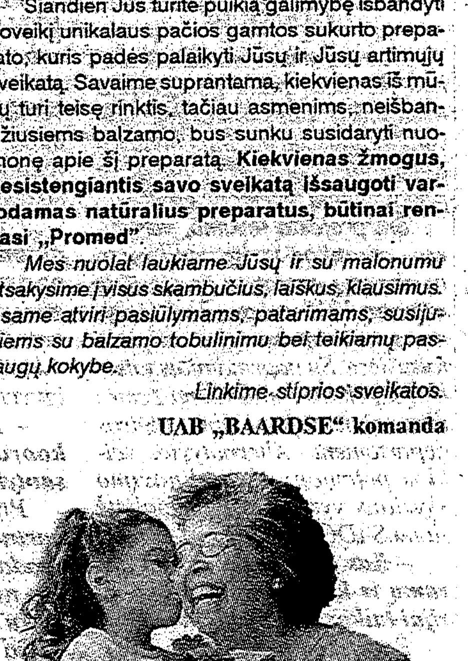

Balzamo „Promed" pristatymas, taip pat išsami konsultacija dėl vartojimo vyks šiais adresais:

Balandžio 23 d. nuo 13 iki 14 val. Lazdijų kultūros centre, Vilniaus g. 6

Minimalus kursas - 2 pakuotės.
Sergant lėtinėmis ligomis - 4.
Vienos pakuotės kaina - 60 litų. Pensininkams ir neįgaliesiems taikoma 5 litų nuolaida.
Telefonai užsakymams paštu ir konsultacijoms, kaip naudoti produktą: (8-5) 250-50-62, (+370-605) 61-356.
www.apilito.net, www.promed.lt

SWECO LIETUVA

2010-04-15 Nr. V1-761

Dokumentų ir personalo valdymo skyriaus vyresnioji specialistė LAIMA DUMBLIAUSIENĖ

Alytaus rajono savivaldybės administracijai

Lazdijų rajono savivaldybės administracijai

Alytaus rajono savivaldybės Alytaus seniūnijos seniūnui

Alytaus rajono savivaldybės Miroslavo seniūnijos seniūnui

Alytaus rajono savivaldybės Kriokialaukio seniūnijos seniūnui

Alytaus rajono savivaldybės Simno seniūnijos seniūnui

Lazdijų rajono savivaldybės Lazdijų miesto seniūnijos seniūnei

Lazdijų rajono savivaldybės Lazdijų seniūnijos seniūnui

Lazdijų rajono savivaldybės Krosnos seniūnijos seniūnei

Lazdijų rajono savivaldybės Šeštokų seniūnijos seniūnei

Lazdijų rajono savivaldybės Teizų seniūnijoje seniūnei

Lazdijų rajono savivaldybės Būdviečio seniūnijos seniūnei

Alytaus seniūnijos seniūnas V.DUMBLIAUSKAS

Lazdijų m. seniūnė Valda Gazdzitauskienė

Šeštokų seniūnijos seniūnė 2010-04-16 Ona Aldona Surdokienė

DĖL INFORMACIJOS APIE PARENGTĄ SPECIALIOJO PLANO STRATEGINIO PASEKMIŲ APLINKAI VERTINIMO ATASKAITĄ

Vadovaujantis LR energetikos ministro 2009 m. spalio 12 d. įsakymu Nr. 1-190 UAB „Sweco Lietuva" rengia 400 kV elektros perdavimo oro linijos „Alytaus transformatorių pastotė – Lenkijos Respublikos siena" statybos specialųjį planą bei atlieka jo strateginį pasekmių aplinkai vertinimą. Šiuo metu yra parengti specialiojo plano koncepcija ir strateginio pasekmių aplinkai vertinimo ataskaita.

Prašome sudaryti galimybę visuomenei susipažinti su specialiojo plano strateginio pasekmių aplinkai vertinimo ataskaita, ją saugant ir viešai eksponuojant jūsų savivaldybės/seniūnijos patalpose, bei informaciją apie parengtą SPAV ataskaitą paskelbti savivaldybės/seniūnijos skelbimų lentoje.

Viešas supažindinimas su SPAV ataskaita bei plano projektu įvyks:

- š.m. gegužės 17 d. 16 val. Alytaus rajono savivaldybės viešosios bibliotekos patalpose, Naujoji g. 48 Alytuje;
- š.m. gegužės 18 d. 16 val. Lazdijų rajono savivaldybės patalpose Vilniaus g. 1 Lazdijuose.

UAB „Sweco Lietuva"
V. Gerulaičio g. 1,
LT-08200 Vilnius, Lietuva
Tel. (8 5) 262 2621
Faks. (8 5) 261 7507
info@sweco.lt
www.sweco.lt

A/sąsk. Nr. LT54 7044 0600 0091 6067
AB SEB bankas
Įmonės kodas 301135783
PVM mokėtojo kodas LT100003469910

Įregistruota Valstybės įmonės Registrų centro
Vilniaus filiale 2007 09 27
Nr. 134516

SWECO grupės narė
www.sweco.se

PRIDEDAMA:

1. 400 kV elektros perdavimo oro linijos „Alytaus transformatorių pastotė – Lenkijos Respublikos siena“ statybos specialiojo plano strateginio pasekmių aplinkai vertinimo ataskaita, 1 egz.
2. Informacija apie viešą supažindinimą su specialiojo plano strateginiu pasekmių aplinkai vertinimo ataskaita bei plano projektu (1 lapas).

Viceprezidentas Aidas Vaišnoras

Aušra Junevičiūtė, 219 6573, ausra.juneviciute@sweco.lt

UAB „Sweco Lietuva“
V. Gerulaičio g. 1,
LT-08200 Vilnius, Lietuva
Tel. (8 5) 262 2621
Faks. (8 5) 261 7507
info@sweco.lt
www.sweco.lt

A/sąsk. Nr. LT54 7044 0600 0091 6067
AB SEB bankas
Įmonės kodas 301135783
PVM mokėtojo kodas LT100003469910

Įregistruota Valstybės įmonės Registrų centro
Vilniaus filiale 2007 09 27
Nr. 134516

SWECO grupės narė
www.sweco.se

INFORMACIJA APIE VIEŠĄ SUPAŽINDINIMĄ SU SPECIALIOJO PLANO „400 KV ELEKTROS PERDAVIMO ORO LINIJOS ALYTAUS TRANSFORMATORIŲ PASTOTĖ – LENKIJOS RESPUBLIKOS SIENA“ STRATEGINIO PASEKMIŲ APLINKAI VERTINIMO (SPAV) ATASKAITA BEI PLANO PROJEKTU

Plano rengimo organizatorius: AB „Lietuvos energija“, Žvejų g. 14, 09310 Vilnius, tel. (8 5) 278 2408, (8 5) 278 2416, faks. (8 5) 212 6736,
el. p. mindaugas.mikalcius@lpc.lt, www.litpol-link.lt, www.le.lt.
2010 m. balandžio mėn. UAB „Sweco Lietuva“ atliko specialiojo plano strateginio pasekmių aplinkai vertinimą ir parengė SPAV ataskaitą „**400 kV elektros energijos perdavimo oro linija Alytaus transformatorių pastotė – Lenkijos Respublikos siena specialusis planas. Strateginis pasekmių aplinkai vertinimas“.**
Susipažinti su SPAV ataskaita bei plano projektu per 20 darbo dienų (nuo 8 iki 17 val.) nuo šios informacijos paskelbimo dienos galima:
Specialiojo plano bei SPAV ataskaitos rengėjo būstinėje
UAB „Sweco Lietuva“, V. Gerulaičio g. 1, 08200 Vilnius, tel. (8 5) 2196573,
faks. (8 5) 2617507, el. paštas: LitPolLink@sweco.lt.
Alytaus rajone
Alytaus rajono savivaldybėje - Pulko g. 21, Alytus, Alytaus seniūnijoje - Užubalių g. 3, Miklusėnų k., Simno seniūnijoje - Vytauto g. 26, Simno m., Miroslavo seniūnijoje - Miroslavo mstl., Kriokialaukio seniūnijoje - Krokialaukio mstl.
Lazdijų rajone
Lazdijų rajono savivaldybėje - Vilniaus g. 1, Lazdijai, Lazdijų miesto seniūnijoje - Vilniaus g.1 (1 a. 118-120 kab.), Lazdijų seniūnijoje - Vilniaus g.1 (1a. 122-123 kab.), Krosnos seniūnijoje - Alytaus g. 28, Krosna, Šeštokų seniūnijoje - Dzūkų g. 7, Šeštokai, Teizų seniūnijoje - Teizai, Būdviečio seniūnijoje - Aštrioji Kirsna.
Pateikti pastabas bei pasiūlymus per 20 darbo dienų nuo šios informacijos paskelbimo dienos galima: UAB „Sweco Lietuva“ būstinėje - V.Gerulaičio g. 1, 08200 Vilnius. tel. (8 5) 2622621, faks. (8 5) 2617507, el. paštas: LitPolLink@sweco.lt.
Viešas supažindinimas su SPAV ataskaita bei plano projektu įvyks: š.m. gegužės 17 d. 16 val. Alytaus rajono savivaldybės viešosios bibliotekos patalpose, Naujoji g. 48 Alytuje bei š.m. gegužės 18 d. 16 val. Lazdijų rajono savivaldybės patalpose Vilniaus g. 1 Lazdijuose.
Susipažinti su specialiojo plano projektu galima planavimo organizatoriaus tinklalapiuose www.litpol-link.lt ir www.le.lt.

Perdavimo sistema

INFORMACIJA APIE VIEŠĄ SUPAŽINDINIMĄ SU SPECIALIOJO PLANO „400 KV ELEKTROS PERDAVIMO ORO LINIJOS ALYTAUS TRANSFORMATORIŲ PASTOTĖ – LENKIJOS RESPUBLIKOS SIENA" STRATEGINIO PASEKMIŲ APLINKAI VERTINIMO (SPAV) ATASKAITA BEI PLANO PROJEKTU

Spausdinti

Plano rengimo organizatorius: AB „Lietuvos energija", Žvejų g. 14, 09310 Vilnius, tel. (8 5) 278 2408, (8 5) 278 2416, faks. (8 5) 212 6736, el. p. mindaugas.mikalcius@lpc.lt, www.litpol-link.lt, www.le.lt.

2010 m. balandžio mėn. UAB „Sweco Lietuva" atliko specialiojo plano strateginio pasekmių aplinkai vertinimą ir parengė SPAV ataskaitą **„400 kV elektros energijos perdavimo oro linija Alytaus transformatorių pastotė – Lenkijos Respublikos siena specialusis planas. Strateginis pasekmių aplinkai vertinimas"**.

Susipažinti su SPAV ataskaita bei plano projektu per 20 darbo dienų (nuo 8 iki 17 val.) nuo šios informacijos paskelbimo dienos galima:

Specialiojo plano bei SPAV ataskaitos rengėjo būstinėje UAB „Sweco Lietuva", V. Gerulaičio g. 1, 08200 Vilnius, tel. (8 5) 2196573, faks. (8 5) 2617507, el. paštas: LitPolLink@sweco.lt.

Alytaus rajone

Alytaus rajono savivaldybėje - Pulko g. 21, Alytus, Alytaus seniūnijoje - Užubalių g. 3, Miklusėnų k., Simno seniūnijoje - Vytauto g. 26, Simno m., Miroslavo seniūnijoje - Miroslavo mstl., Kriokialaukio seniūnijoje - Krokialaukio mstl.

Lazdijų rajone

Lazdijų rajono savivaldybėje - Vilniaus g. 1, Lazdijai, Lazdijų miesto seniūnijoje - Vilniaus g.1 (1 a. 118-120 kab.), Lazdijų seniūnijoje - Vilniaus g.1 (1a. 122-123 kab.), Krosnos seniūnijoje - Alytaus g. 28, Krosna, Šeštokų seniūnijoje - Dzūkų g. 7, Šeštokai, Teizų seniūnijoje - Teizai, Būdviečio seniūnijoje - Aštrioji Kirsna.

Pateikti pastabas bei pasiūlymus per 20 darbo dienų nuo šios informacijos paskelbimo dienos galima: UAB „Sweco Lietuva" būstinėje - V.Gerulaičio g. 1, 08200 Vilnius. tel. (8 5) 2622621, faks. (8 5) 2617507, el. paštas: LitPolLink@sweco.lt.

Viešas supažindinimas su SPAV ataskaita bei plano projektu įvyks: š.m. gegužės 17 d. 16 val. Alytaus rajono savivaldybės viešosios bibliotekos patalpose, Naujoji g. 48 Alytuje bei š.m. gegužės 18 d. 16 val. Lazdijų rajono savivaldybės patalpose Vilniaus g. 1 Lazdijuose.

Susipažinti su specialiojo plano projektu galima planavimo organizatoriaus tinklalapiuose www.litpol-link.lt ir www.le.lt.

Atgal Į viršų

© 2004 AB „Lietuvos energija". Žvejų g. 14, LT-09310 Vilnius. Tel. (8~5) 262 68 22, 278 20 82. Faks. (8~5) 212 67 36. El. pašto adresas info@lietuvosenergija.lt. Teisinės išlygos.

Lietuvos ir Lenkijos
elektros energijos jungtis

Naujienos

2010-04-16

Informacija apie viešą supažindinimą su specialiojo plano „400 kV elektros perdavimo oro linijos Alytaus transformatorių pastotė – Lenkijos Respublikos siena“ strateginio pasekmių aplinkai vertinimo (SPAV) ataskaita bei plano projektu

Plano rengimo organizatorius: AB „Lietuvos energija“, Žvejų g. 14, 09310 Vilnius, tel. (8 5) 278 2408, (8 5) 278 2416, faks. (8 5) 212 6736,
el. p. mindaugas.mikalcius@lpc.lt, www.litpol-link.lt, www.le.lt.

2010 m. balandžio mėn. UAB „Sweco Lietuva“ atliko specialiojo plano strateginio pasekmių aplinkai vertinimą ir parengė SPAV ataskaitą „400 kV elektros energijos perdavimo oro linija Alytaus transformatorių pastotė – Lenkijos Respublikos siena specialusis planas. Strateginis pasekmių aplinkai vertinimas“.

Susipažinti su SPAV ataskaita bei plano projektu per 20 darbo dienų (nuo 8 iki 17 val.) nuo šios informacijos paskelbimo dienos galima:

Specialiojo plano bei SPAV ataskaitos rengėjo būstinėje
UAB „Sweco Lietuva“, V. Gerulaičio g. 1, 08200 Vilnius, tel. (8 5) 2196573,
faks. (8 5) 2617507, el. paštas: LitPolLink@sweco.lt.
Alytaus rajone
Alytaus rajono savivaldybėje - Pulko g. 21, Alytus, Alytaus seniūnijoje - Užubalių g. 3, Miklusėnų k., Simno seniūnijoje - Vytauto g. 26, Simno m., Miroslavo seniūnijoje - Miroslavo mstl., Kriokialaukio

seniūnijoje - Krokialaukio mstl.
Lazdijų rajone
Lazdijų rajono savivaldybėje - Vilniaus g. 1, Lazdijai, Lazdijų miesto seniūnijoje - Vilniaus g.1 (1 a. 118-120 kab.), Lazdijų seniūnijoje - Vilniaus g.1 (1a. 122-123 kab.), Krosnos seniūnijoje - Alytaus g. 28, Krosna, Šeštokų seniūnijoje - Dzūkų g. 7, Šeštokai, Teizų seniūnijoje - Teizai, Būdviečio seniūnijoje - Aštrioji Kirsna.

Pateikti pastabas bei pasiūlymus per 20 darbo dienų nuo šios informacijos paskelbimo dienos galima: UAB „Sweco Lietuva" būstinėje - V.Gerulaičio g. 1, 08200 Vilnius. tel. (8 5) 2622621, faks. (8 5) 2617507, el. paštas: LitPolLink@sweco.lt.

Viešas supažindinimas su SPAV ataskaita bei plano projektu įvyks: š.m. gegužės 17 d. 16 val. Alytaus rajono savivaldybės viešosios bibliotekos patalpose, Naujoji g. 48 Alytuje bei š.m. gegužės 18 d. 16 val. Lazdijų rajono savivaldybės patalpose Vilniaus g. 1 Lazdijuose.

Susipažinti su specialiojo plano projektu galima planavimo organizatoriaus tinklalapiuose www.litpol-link.lt ir www.le.lt.

Atgal

Gaukite naujienlaiškį Įveskite el. pašto adresą →

Projekto brošiūra

Susipažinkite su Lietuvos - Lenkijos elektros jungties projektu detaliau. Šioje brošiūroje pateikiama projekto nauda, atlikti ir numatomi darbai bei poveikis aplinkai.

© 2009 LitPol Link Sp. z o.o. Kontaktai

Wojciecha Gorskiego g. 9 00-033 Varšuva | Tel. + 48 22 323-34-61 | litpol-link@litpol-link.eu

Close
Expand
nextprevious